CCOO servicios a la ciudadanía administración de justicia

Tribuna SAJ Andalucía

WEB https://andalucia.fsc.ccoo.es/justicia

e-mail: justicia-and@fsc.ccoo.es

QR PÁG. WEB

SECTOR ADMINISTRACIÓN DE JUSTICIA EN ANDALUCÍA DE CCOO

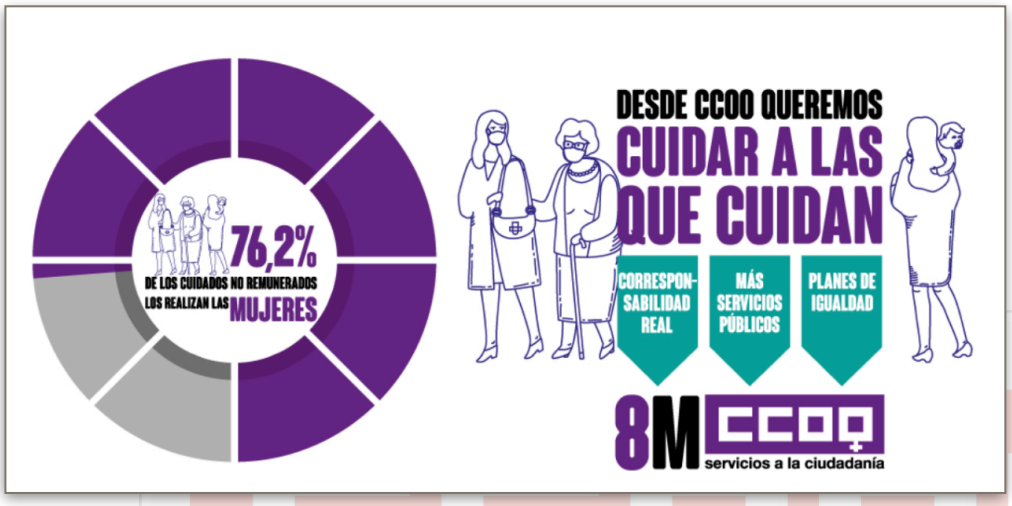

DESCARGA MANIFIESTO

MANIFIESTO 8 M: POR QUÉ TENEMOS QUE ELEGIR ENTRE SER MADRES O SER TRABAJADORAS

Porque los gobiernos no cuidan a las que cuidan es necesario seguir reivindicando la eliminación de las brechas de género y conseguir la igualdad real. En este 8M queremos incidir en la reivindicación de las mujeres y de las madres trabajadoras y para conseguir la igualdad real es inexcusable que:

- **Haya una verdadera corresponsabilidad promovida por los gobiernos y las empresas.**
- **Se creen los servicios públicos necesarios para el cuidado, la educación, etc.**
- **Se negocien convenios colectivos y planes de igualdad con medidas para conseguir la igualdad entre mujeres y hombres.**
- **Hayapresupuestoeconómicodelasadministraciones públicas para eliminar las brechas de género.**
- **Se diluya la división sexual del trabajo y todo el mundo cuide.**
- **El trabajo de cuidados reciba el reconocimiento y el valor real que tiene.**

#CuidarALasQueCuidan

QR PÁG. WEB

NUEVA DIRECCIÓN WEB DEL Sector de la Administración de Justicia de Andalucía de CCOO (SAJ-A de CCOO)

Desde finales de enero de 2021, se han centralizado las distintas webs y blogs (Sector, Cádiz, Sevilla y Jaén) en una sola dirección https://andalucia.fsc.ccoo.es/justicia

CANAL DE TELEGRAM DE SAJ-A de CCOO

Para que podáis seguir las noticias actualizadas que se dan en el sector de Justicia. https://t.me/joinchat/Rc1NnixNK4JkGKcb

CCOO Justicia EN TU LUCHA DIARIA

Afíliate CCOO

AFÍLIATE DESDE ESTE CÓDIGO QR O PINCHA AQUÍ

EN JUSTICIA ACTUAR es esencial

MUGEJU

MINISTERIO DE JUSTICIA

MUGEJU
Luis Ignacio Sánchez
GERENTE

COMISIONES OBRERAS
D. Luis Calero González
Pza. Villa de París, s/n (Edificio del Tribunal Supremo)
28004 Madrid

En relación con su escrito de 18 de febrero en el que nos solicita le informemos sobre si el personal al servicio de la Administración de Justicia está incluido en el grupo 6, le comunico que según la información con la que cuenta esta Mutualidad a día de hoy no está incluido en el referido grupo, si bien tanto esta Mutualidad como el Ministerio de Justicia así lo tienen solicitado al Ministerio de Sanidad, y en el caso de esta Mutualidad a los Departamentos de Sanidad de las Comunidades Autónomas con los que se vienen manteniendo reuniones de coordinación por videoconferencia.

En cuanto a la vacunación de los menores de 60 años que presentan patologías de riesgo, como le adelantaba en el correo que le remití, desde hace muchas semanas en todas las reuniones que estamos manteniendo con los Departamento de Sanidad de las Comunidades Autónomas y con el Ministerio de Sanidad venimos insistiendo en la necesidad de concretar el catálogo de patologías que se consideran a estos efectos de riesgo, y trabajando en los formularios o la forma de certificar y acreditar esta cuestión; lo que venimos realizando en coordinación las tres Mutualidades, que ya hemos elaborado unos borradores para proponérselos a los distintos sistemas de salud.

En cuanto al mecanismo de comunicación lo que parece más práctico es colgar los formularios en la web una vez se hayan concretado las patologías y admitido o consensuado los formularios, y dar la máxima publicidad posible.

Un saludo

Madrid, 23 de febrero de 2021

El GERENTE

MUGEJU

La Mugeju apoya las propuestas de CCOO para la vacunación del personal de justicia

La Mugeju contesta al requerimiento de CCOO que ha solicitado a las autoridades sanitarias central y autonómicas la inclusión de nuestro colectivo en el mismo grupo de los servicios esenciales no sanitarios y también que se establezca el mecanismo para que mutualistas menores de 60 años con enfermedades subyacentes de riesgo reciban la vacuna contra la COVID-19 junto al personal del mismo grupo adscrito al régimen general de la Seguridad Social

CCOO Justicia
EN TU LUCHA DIARIA

EN CASA DEL HERRERO...!!!!

FALTA DE NEGOCIACIÓN DE PLAN DE IGUALDAD EN LA ADMINISTRACIÓN DE JUSTICIA

A pesar de nuestros reiterados llamamientos a negociarlo, y viendo la falta de interés por parte de la Consejería de Turismo, Regeneración, Justicia y Administración Local a sentarse con nosotros a elaborar un Plan de Igualdad que se aplique al conjunto de Personal de la Administración de Justicia en Andalucía, el SAJ-A de CCOO ha presentado **denuncia ante la Inspección de Trabajo** exigiendo a la Consejería para que negocie y elabore al correspondiente plan de Igualdad.

CCOO servicios a la ciudadanía administración de justicia
EN JUSTICIA ACTUAR es esencial
DEFENDEMOS TUS DERECHOS
TE ASESORAMOS
LUCHAMOS CONTIGO

CCOO SOLICITA LA INMEDIATA APLICACION DE LOS PLANES DE ACTUACION EN LOS JUZGADOS Y TRIBUNALES ANDALUCES.

Como ya conoceréis el pasado 3 de febrero la Consejería, mediante correo electrónico, suspendió sine die los planes de autorrefuerzo en los Juzgados. CCOO presento queja al respecto y pidió explicaciones por tal medida. La administración tan solo alegó que debido a la situación de la pandemia se hacía imposible el que acudiesen por las tardes los suficientes funcionarios para realizar la jornada de tarde.

Excusas de mal pagador, en la primera fase de realización de los planes de actuación, existían condiciones similares o peores en la pandemia, y entonces y en Febrero la inmensa mayoría de los órganos judiciales contaban con personal suficiente.

Actualmente la tasa de incidencia del covid 19 ha bajado sensiblemente en Andalucía y no existen casi órganos judiciales en los que estén afectados un número significativo de las plantillas, **por lo que desde el SAJ A de CCOO hemos solicitado por escrito la inmediata reanudación de los planes de autorrefuerzo suspendidos**

CCOO

Federación de servicios a la ciudadanía
Sector administración de justicia
Andalucía

SR.DIRECTOR GENERAL DE OFICINA JUDICIAL Y FISCAL
CONSEJERÍA DE TURISMO, REGENERACIÓN, JUSTICIA Y ADMINISTRACIÓN LOCAL
PLAZA DE LA GAVIDIA,10
41071 SEVILLA

Granada 25-2-2021

Desde el sector de Justicia de CCOO, y ante la nueva situación de crisis sanitaria en la CCAA de Andalucía, según los datos covid-19 facilitados por la Consejería de salud y familias de Andalucía, a fecha 24/2/2021, con una tasa de incidencia PDIA en los últimos 14 días (x 100.00 habitantes) de 235,1, se hace necesario la revisión inmediata de la decisión adoptada por esa Consejería, de paralización de los planes de actuación post covid-19 en los Juzgados Andaluces; informada por email a esta central sindical a principios de mes, y confirmada en mesa sectorial extraordinaria celebrada el día 9 de febrero del año en curso.

Por el propio Director General, se esgrimió, que los planes de trabajo no se habían puesto en funcionamiento en la fecha indicada en mesa sectorial de 21 de Diciembre de 2020, esto es: febrero de 2021, por la situación entonces de empeoramiento de la crisis sanitaria, y que se estudiaría cómo evoluciona la misma para decidir cuando comienzan su próxima puesta en funcionamiento.

Por tanto y reiterando nuestra postura, ya expuesta en reiteradas ocasiones, desde CCOO por el presente **SOLICITAMOS:**

Que por esa Dirección general, se dicte de forma urgente y sin más demora, oportuna resolución para la puesta en marcha de los planes de actuación en los Juzgados y Tribunales de Andalucía, suspendida provisionalmente, dada la mejora patente que demuestran los datos epidemiológicos informados por la Consejería de salud Andaluza, con números bastante más optimistas que los que teníamos en octubre o noviembre de 2020, donde funcionaban estos planes de actuación, los que han contribuido a la mejora del atasco judicial, agudizado por la Pandemia y son del todo imprescindibles para contribuir a dar un servicio público de calidad en la Justicia.

CCOO servicios a la ciudadanía administración de justicia
EN JUSTICIA ACTUAR es esencial
DEFENDEMOS TUS DERECHOS
TE ASESORAMOS
LUCHAMOS CONTIGO

CURSOS DE FORMACIÓN JUSTICIA 2021 - **INSTRUCCIONES DE MATRICULACIÓN**

FOREM-A CCOO · UNIVERSIDAD D CORDOBA · CCOO servicios a la ciudadanía andalucía

CURSOS DE FORMACIÓN JUSTICIA 2021 - **INSTRUCCIONES DE MATRICULACIÓN**

1. PINCHE EN EL CURSO QUE QUIERA SOLICITAR

EL PROCESO DE TUTELA DE LA LIBERTAD SINDICAL Y OTROS DERECHOS FUNDAMENTALES (TELEFORMACIÓN)

Precio:
55€ Afiliados/as - 90€ No Afiliados/as

Horas: 75h 3 Créditos ETCT

Contenidos:
1.1. El Sindicato en la Constitución Española.
1.2. Elecciones sindicales según la Ley de órganos de representación y el Estatuto del Empleado Público.
1.3. Objeto. Legitimación y partes.
1.4. Especialidades del proceso.
1.5. El derecho a la Huelga.

INSCRIPCIÓN ON-LINE

VIOLENCIA DE GÉNERO Y DERECHO PROCESAL (TELEFORMACIÓN)

Precio:
55€ Afiliados/as - 90€ No Afiliados/as

Horas: 75h 3 Créditos ETCT

Contenidos:
1.1. El concepto de violencia de género.
1.2. Detección precoz de la violencia de género.
1.3. Tratamiento de la violencia de género.
1.4. EL derecho procesal aplicable a la violencia de género

INSCRIPCIÓN ON-LINE

DERECHO PROCESAL LABORAL (Ley 36/2011) (TELEFORMACIÓN)

Precio:
55€ Afiliados/as - 90€ No Afiliados/as

Horas: 75h 3 Créditos ETCT

Contenidos:
1.1. El Derecho Procesal Laboral.
1.2. El Orden Jurisdiccional Laboral.
1.3. Las partes en el proceso.
1.4. Procedimiento Ordinario.
1.5. Modalidades procesales y procesos especiales.
1.6. Medios de Impugnación.
1.7. El proceso de ejecución.
1.8. El proceso cautelar.

INSCRIPCIÓN ON-LINE

Nota: Puede solicitar los cursos que desee, si bien sólo será seleccionado/a para uno de ellos en caso de coincidencia en las fechas de ejecución. El orden de realización de cada uno de los cursos vendrá determinada por el número de solicitudes recibidas para cada uno. Para participar en el curso será necesario disponer de ordenador y conexión a internet. En cada uno de los cursos se programarán clases virtuales y actividades a través de la plataforma de teleformación.

ACCESO A LA SOLICITUD DE LOS CURSOS DE FORMACIÓN

Acceso a la solicitud

CCOO primer sindicato de las Administraciones Públicas

DESCÚBRELA

CANAL DE TELEGRAM DE SAJ-A de CCOO
Para que podáis seguir las noticias actualizadas que se dan en el sector de Justicia.
https://t.me/joinchat/Rc1NnixNK4JkGKcb